Le Figaro, 22 juillet 2019

La thanatopraxie visée pour ses pratiques abusives
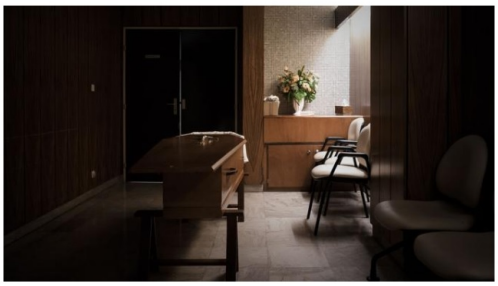
Par Stéphane Kovacs | Mis à jour le 22/07/2019 à 19:13 / Publié le 22/07/2019 à 18:21