Présidentielle : Macron l'emporte aussi dans le Loiret

Publication : lundi 25 avril 2022 11:38

La République du Centre, 25 mars 2022

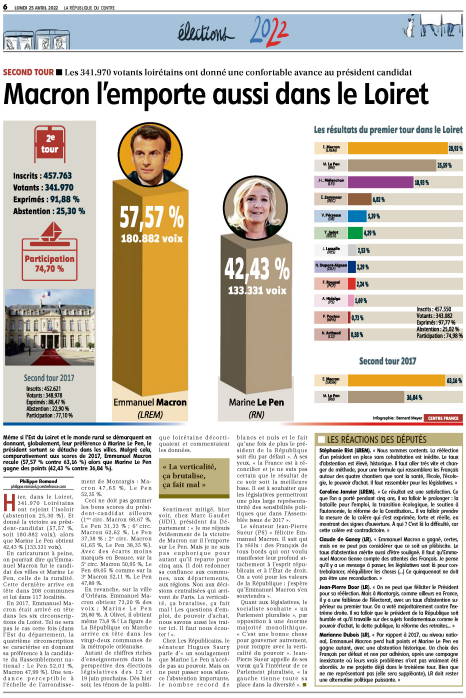

6 LUNDI 25 AVRIL 2022 LA RÉPUBLIQUE DU CENTRE

élections 2022

SECOND TOUR ■ Les 341.970 votants loirétains ont donné une confortable avance au président candidat

Macron l'emporte aussi dans le Loiret

2e tour

Inscrits : 457.763
Votants : 341.970
Exprimés : 91,88 %
Abstention : 25,30 %

Participation 74,70 %

Second tour 2017
Inscrits : 452.621
Votants : 348.973
Exprimés : 88,47 %
Abstention : 22,90 %
Participation : 77,10 %

57,57 %
180.882 voix
Emmanuel Macron
(LREM)

42,43 %
133.331 voix
Marine Le Pen
(RN)

Les résultats du premier tour dans le Loiret

E. Macron (LREM)	28,02 %
M. Le Pen (RN)	23,09 %
J.-L. Mélenchon (LFI)	18,02 %
E. Zemmour (Reconquête)	6,82 %
V. Pécresse (LR)	5,01 %
P. Jadot (EELV)	4,71 %
L. Lassalle (Résistons)	3,03 %
N. Dupont-Aignan (DLF)	2,39 %
F. Roussel (PCF)	2,24 %
A. Hidalgo (PS)	1,69 %
F. Fakihe (UPR)	0,73 %
N. Arthaud (LO)	0,58 %

Inscrits : 457.759
Votants : 343.882
Exprimés : 97,27 %
Abstentions : 25,02 %
Participation : 74,98 %

Second tour 2017

E. Macron (LREM)	63,56 %
M. Le Pen (FN)	36,44 %

Infographie : Bernard Mayer CENTRE-FRANCE

Même si l'Est du Loiret et le monde rural se démarquent en donnant, globalement, leur préférence à Marine Le Pen, le président sortant se détache dans les villes. Malgré cela, comme partout ailleurs en France, le président Emmanuel Macron remporte 57,57 % contre 42,43 % alors que Marine Le Pen gagne des points (42,43 % contre 34,04 %)

Philippe Demeud
philippe.demeud@republicain-centre.com

Hier, dans le Loiret, 341.970 Loirétains ont rejoint l'isoloir (abstention 25,30 %). Et donné la victoire au président-candidat (57,57 %, soit 180.882 voix), alors que Marine Le Pen obtient 42,43 % (133.331 voix).

Si le département ne surprend guère, on pourrait dire qu'Emmanuel Macron fut le candidat des villes et Marine Le Pen, celle de la ruralité. Cette dernière arrive en tête dans 208 communes et lui dans 117 localités.

En 2017, Emmanuel Macron était arrivé en tête dans les six circonscriptions du Loiret. Tel ne sera pas le cas cette fois (dans l'Est du département, la quatrième circonscription se caractérise en donnant sa préférence à la candidate du Rassemblement national). Le président Macron 47,89 %). Une tendance perceptible à l'échelle de l'arrondissement de Montargis : Macron 47,65 %, Le Pen 52,35 %.

Ceci ne doit pas gommer les bons scores du président-candidat sollicitant (1er tour : Macron 68,07 %, Le Pen 31,93 %, 2e tour : Macron 62,82 %, Le Pen 37,18 %) 2e cinc. Macron 61,02 %, Le Pen 38,35 %). Avec des écarts moins marqués en Beauce, sur le 2e cinc. Macron 50,08 %, Le Pen 49,16 % comme sur la 3e Macron 52,11 %, Le Pen 47,88 %.

En revanche, sur la ville d'Orléans, Emmanuel Macron obtient 73,28 % des voix ; Marine Le Pen 26,86 %. À Olivet, il obtient même 76,8 ! La figure de proa